Art.-Nr. 732050

Bodenaufbauleuchte
Helios IV, 6,0 W, 3000 K, Dunkelgrau

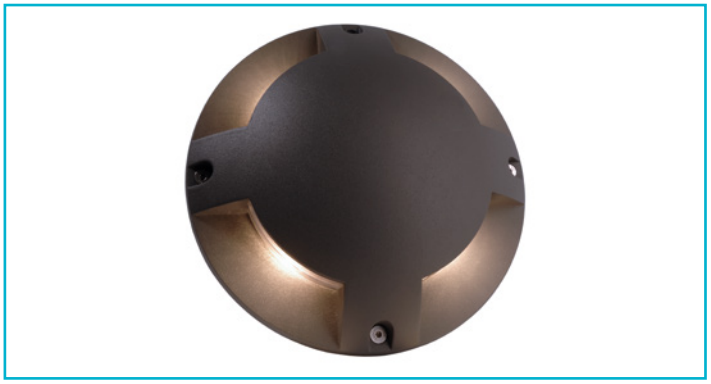

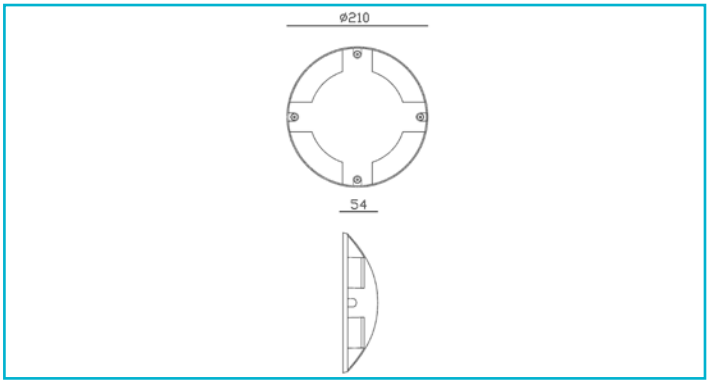

Besonderheiten

- inkl. vier Schwerlastdübel

Gehäusematerial	Aluminium
Gehäusefarbe	Schiefergrau RAL 7015 || Dunkelgrau
Material Lichtaustritt	Polycarbonat - PC
Anwendungsbereich	Ungeschützte Außenbereiche begehbar, nicht befahrbar, Innen- und Außenbereiche zur Hervorhebung von architektonischen Details oder Objekten, Ungeschützte öffentliche Außenbereiche, befahrbar, Bodennahe Beleuchtung von Treppen, Stufen, Mauersockeln und Gängen (innen und außen), Restaurants, Bistros, Hotelzimmer, Lobbys, Hotelflure, Speisesäle mit Publikumsverkehr
Montageart	Aufbaumontage
Montageort	Außen
Montagefläche	Bodenmontage, Deckenmontage, Wandmontage
Schutzklasse	I / Schutzerdung
Leistungsaufnahme	6 W
Eingangsspannung	220-240 V/AC 50 / 60 Hz
Netzgerät inkl.	Ja
Dimmbar	Nein
Bewegungsmelder	Nein
Lichtquelle	LED, Lichtquelle wechselbar TC
Farbtemperatur	3000 K
Farbkonsistenz	6 SDCM
Farbkonsistenz Lichtquelle	6 SDCM

Farbwiedergabe (Ra)	80
Bemessungslichtstrom	180 lm
Lichtausbeute	30 lm/W
Abstrahlwinkel	90 Grad
UGR	19
120°/Verteilungscharakteristik	NDLS
Lichtaustrittsflächen	4
Lichtcharakteristik	Indirekt
Lichtrichtung	Seite
Höhe	54 mm
Durchmesser	210 mm
Sockelhöhe	7 mm
Sockel H x Ø	7 x 198 mm
Sockeldurchmesser	198 mm
Arbeitstemperatur	-10 bis 45 °C
Lagertemperatur	-20 bis 60 °C
Oberflächentemperatur max.	45 °C
IP Schutzart	IP 67
IK Schutzklasse	IK10
Einschaltstrom max.	5,52 A / 108 µs
Max. Anzahl je LS B10	72 STK
Max. Anzahl je LS B16	116 STK
Max. Anzahl je LS C10	72 STK
Max. Anzahl je LS C16	116 STK
Lebensdauer L70 / B50	25000 h
Schaltzyklen	20000 STK
Energieverbrauch	6 kWh/1000h
Energieeffizienzklasse Lichtquelle	Dieses Produkt enthält eine Lichtquelle der Energieeffizienzklasse G.
Garantie (Jahre)	5

Art.-Nr. 732050

Bodenaufbauleuchte
Helios IV, 6,0 W, 3000 K, Dunkelgrau