

## **Deckenaufbauleuchte, Mensae eckig, Artikel Nr.: 348071**

---

**Sehr geehrter Kunde,**

vielen Dank das Sie sich für den Kauf unseres Produktes entschieden haben. Es erfüllt die Anforderungen der geltenden europäischen und nationalen Richtlinien.

Um den Zustand des Produktes zu erhalten und einen gefahrlosen Betrieb sicherzustellen, müssen Sie als Anwender diese Produkt-Hinweise und Montageanleitung beachten! Sie enthalten wichtige Informationen zur Inbetriebnahme und Handhabung. Deshalb ist es wichtig, dass Sie diese zum späteren Nachlesen gut aufbewahren.

### **1. Sicherheitshinweise**

Bei Sach- und Personenschäden durch Nichtbeachten der Produkt-Hinweise und Montageanleitung, durch unsachgemäße Handhabung oder für vorgenommene Änderungen übernehmen wir keine Haftung.

Die Installation darf ausschließlich von einer qualifizierten Elektrofachkraft ausgeführt werden.

Bevor Sie den Artikel in Betrieb nehmen, versichern Sie sich, dass dieser auf dem Transportweg nicht beschädigt wurde. Bei Beschädigung an elektrischen Teilen darf eine Inbetriebnahme nicht erfolgen.

Die Leuchte darf nur vollständig mit ihrer Schutzabdeckung betrieben werden.

Betrieb nur außerhalb der Verpackung.

Das Typenschild darf nicht entfernt werden.

Vor der Installation müssen die gebäudeseitigen Anschlussleitungen spannungsfrei geschaltet und gegen Wiedereinschalten gesichert werden. Lösen Sie hierzu den entsprechenden Sicherungsautomaten der Hausinstallation aus.

Stellen Sie sicher, dass die Anschlusswerte der Stromzufuhr mit den Daten am Typenschild dieses Produktes übereinstimmen.

Wir empfehlen Ihnen, das Produkt mit einer Fehlerstromschutzeinrichtung abzusichern. Beachten Sie die örtlichen Installationsvorschriften.

Bitte darauf achten, dass die Kabel und Stecker frei von Zug- und Drehkräften sind und nicht geknickt werden. Schützen Sie alle Kabel und Isolierungen vor eventuellen Beschädigungen.

Ausgangsleitungen sollten getrennt und im Abstand zu anderen Leitungen verlegt werden. Die Netzanschlussleitungen und die Lampenzuleitungen dürfen sich nicht kreuzen.

Bringen Sie das Produkt nicht mit extremer Hitze oder offener Flamme in Kontakt.

Verwenden Sie das beiliegende Montagematerial nur, wenn es für den Montageuntergrund geeignet ist.

Das Produkt darf unter keinen Umständen mit Gegenständen (Dekorationen) behangen oder mit Dämmmaterial oder ähnlichen Werkstoffen abgedeckt werden.

Überprüfen Sie vor Entsorgung des Verpackungsmaterials, ob alle Bestandteile entnommen sind.

Verpackungsmaterial von Kindern und Haustieren fernhalten. Vorsicht. Die Packung enthält Kleinteile, die von Kindern verschluckt werden könnten.

## **Deckenaufbauleuchte, Mensae eckig, Artikel Nr.: 348071**

---

### **2. Bestimmungsgemäße Verwendung**

Dieses Produkt dient nur Beleuchtungszwecken und darf nur auf normal bzw. nicht entflammbaren Flächen betrieben werden.

Die Verwendung kann in Innen-/ Außenbereichen erfolgen.

Achten Sie darauf, dass der Untergrund geeignet ist das Gewicht der Leuchte dauerhaft und zuverlässig zu tragen.

### **3. Pflege und Wartung**

Reparaturen dürfen ausschließlich durch den Elektro-Fachmann ausgeführt werden.

Schalten Sie erst das gesamte Produkt spannungsfrei und lassen es abkühlen, bevor Sie Reinigungs- oder Pflegemaßnahmen vornehmen.

Zur Reinigung verwenden Sie ein trockenes oder leicht angefeuchtetes Tuch.

Zur Reinigung verwenden Sie niemals Chemikalien, brennbare Reiniger oder Scheuermittel. Diese können die Oberflächen und/oder die Isolierungen beschädigen.

### **4. Funktionsstörung**

Leuchte über den Schalter eingeschaltet?

Trafo korrekt montiert und verbunden?

Falls vorhanden; Fernbedienung intakt? Kontrolle der Batterien.

Kontrolle der angeschlossenen Leitungen.

Leuchtmittel defekt?

### **5. Leuchtmittel Wechsel**

Die Lichtquelle dieser Leuchte ist nicht ersetzbar; wenn die Lichtquelle ihr Lebensdauerende erreicht hat, ist die gesamte Leuchte zu ersetzen.

### **6. Lagerung und Entsorgung**

Elektronik-Altgeräte müssen den öffentlichen Sammelstellen zugeführt werden und dürfen nicht als Hausmüll entsorgt werden.

Trocken und vor Verschmutzungen und mechanischen Belastungen geschützt lagern.

**Surface mounted ceiling lamp, Mensae square, Article No.: 348071**

---

**Dear customer,**

thank you for deciding to purchase our product. The product fulfils the requirements of effective European and national guidelines.

To maintain the condition of the product and to ensure safe operation, you - as the user - must observe the product notes and the operation manual! They contain important information for the start-up and handling. It is important, therefore, that these documents are archived carefully for referring to information at a later stage.

### **1. Safety Instructions**

We are not responsible for any property damage or personal injury caused by failure to observe these product notes and manual, improper handling or unauthorised modifications.

It can only be installed by a qualified electrician.

Make sure that the item has not been damaged during transport before putting the light into operation. It may not be operated if there are any damages to electrical parts.

The luminaire may only be operated completely with its protective cover.

It may only be operated once removed from the packaging.

The type plate must not be removed.

The connection lines in the building must be disconnected before installation and secured against being switched back on. For this, trip the corresponding fuse switch in the building installation.

Make sure the electrical specifications for the connection lines correspond with the specifications given on the nameplate of this product.

We recommend that you protect the product with a residual-current-operated protective device. Follow all installation regulations applicable at your location.

Make sure that the cables and plugs are not subject to tension or torsional forces and do not bend the cables. Protect all cables and insulation against possible damages.

Output lines should be laid separately and spaced apart from other lines. The power supply cables and the lamp feeders must not cross each other.

Do not allow the product to come into contact with extreme heat or naked flames.

Use the supplied fastening material only when it is suited for the installation background.

The product must not be covered with objects (decorations) or thermally insulating coverings /similar materials.

Before disposal of the packaging material make sure that all components are removed.

Keep packaging material away from the reach of children and pets. The packaging contains small parts that may be swallowed by children.

## **Surface mounted ceiling lamp, Mensae square, Article No.: 348071**

---

### **2. Proper Use**

This product is only intended for lighting purposes and may only be operated on normal or non-flammable surfaces.

The use can be done in indoor/outdoor areas.

Make sure that the surface is suitable for permanently and reliably taking the weight of the light.

### **3. Care**

Repairs may only be carried out by a qualified electrician.

Disconnect the entire product from the mains first and allow it to cool down before cleaning or maintaining.

Use a dry or slightly moistened cloth for cleaning.

Never use any chemicals, flammable cleaning agents or abrasives. These may cause damage to the surface coating and/or the insulators.

### **4. Faulty Function**

Light switched on at the switch?

Transformer mounted and connected properly?

If available; remote control intact? Check the batteries.

Check the connected lines.

Lamp defective?

### **5. Changing Lamps**

The light source of this lamp is not replaceable. When the light source has reached its end of life, replace the entire luminaire.

### **6. Storage and Disposal**

Used electronic devices must be brought back to public collection points and must not be disposed of as household waste.

Storage in a dry and clean environment. Do not strain the product mechanically during storage.

Artikel Nr. / Article No.: 348071

Deckenaufbauleuchte, Mensae eckig / Surface mounted ceiling lamp Mensae square  
100-240V AC/50-60Hz, 16,00 W

**Achtung! Für diese Arbeiten müssen Sie die Spannungsversorgung trennen.**  
**Attention! For this work you must turn off the power supply.**

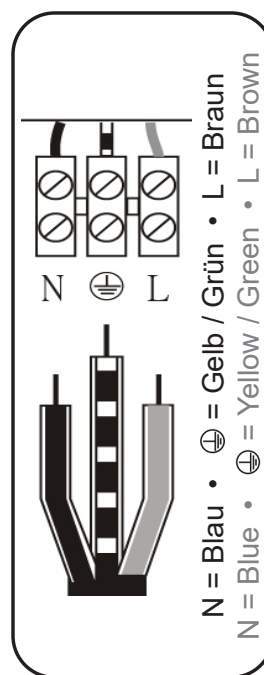
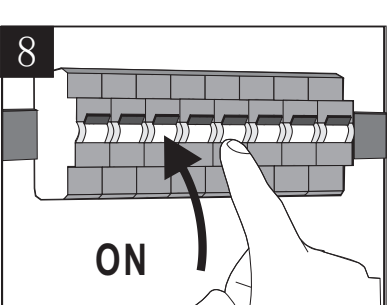
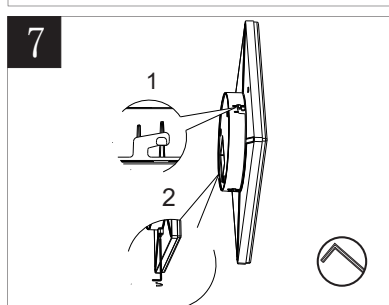
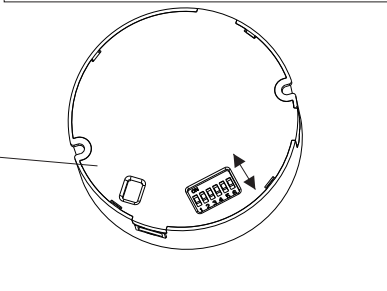
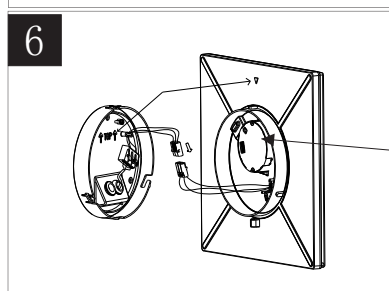
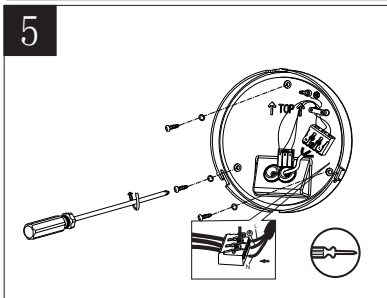
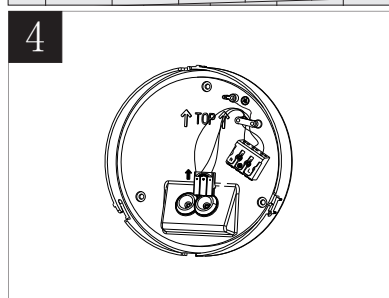
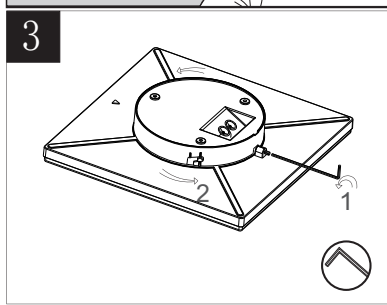
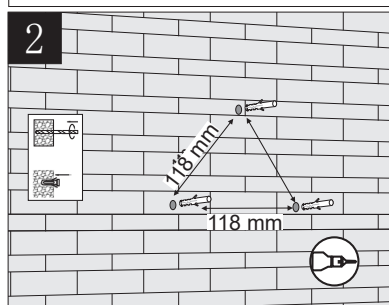
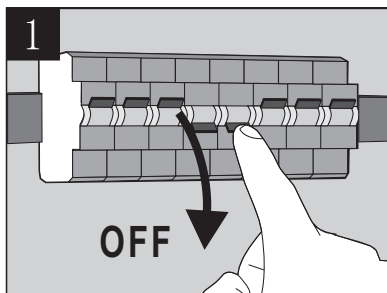
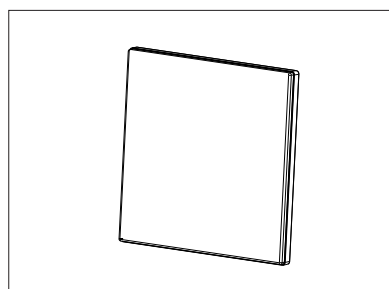

Dieses Produkt enthält eine Lichtquelle der Energieeffizienzklasse D.

This product contains a light source of energy efficiency class D.

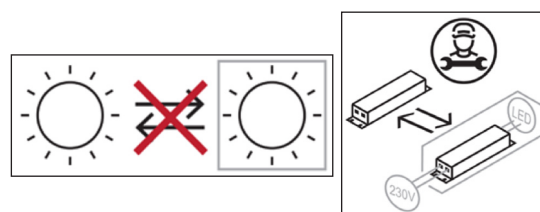

**Artikel Nr. / Article No.: 348071**

Deckenaufbauleuchte, Mensae eckig / Surface mounted ceiling lamp Mensae square  
100-240V AC/50-60Hz, 16,00 W

Technische Details / Technical details	
Eingangsspannung / Input voltage	100~240Vac, 50/60Hz
Ausgangsstrom / Output constant current	300mA/ 350mA
Ausgangsspannung / Output voltage	34-60V DC
Übertragungsfrequenz / Transmission frequency	5.8GHz±75MHz, ISM
Energieverbrauch / Power consumption	≤0,5 W(standby)
Erkennungszone (DxH) / Detection zone max.(DxH)	16 m x 6 m
Stand by Dimmer / Stand-by dimming level	20%
Installationshöhe Wandmontage / Mounting height Wall installation	2,50 m max.
Installationshöhe Deckenmontage / Mounting height Ceiling installation	6,00 m max.
Geschwindigkeit Bewegungserkennung / Motion detection speed	0.5~3m/s
Erkennungswinkel Wandmontage / Detection angle Wall installation	150°
Erkennungswinkel Deckenmontage / Detection angle Ceiling installation	360°

**Artikel Nr. / Article No.: 348071**

<b>Einstellungen / Data setting</b>													
<b>Leistung / Power</b>													
<table border="1"> <tr><th colspan="2">Power</th></tr> <tr><td>100 %</td><td></td></tr> <tr><td>70 %</td><td></td></tr> <tr><td colspan="2">Schalter / Switch 1</td></tr> <tr> <td><input checked="" type="checkbox"/> ON</td><td><input type="checkbox"/> ↓</td></tr> <tr> <td><input type="checkbox"/> ↑</td><td><input checked="" type="checkbox"/> OFF</td></tr> </table>	Power		100 %		70 %		Schalter / Switch 1		<input checked="" type="checkbox"/> ON	<input type="checkbox"/> ↓	<input type="checkbox"/> ↑	<input checked="" type="checkbox"/> OFF	<p>Die Leistung kann eingeschränkt werden. (ON = 100 % / OFF = 70 %)</p> <p>Power can be reduced. (ON = 100 % / OFF = 70 %)</p>
Power													
100 %													
70 %													
Schalter / Switch 1													
<input checked="" type="checkbox"/> ON	<input type="checkbox"/> ↓												
<input type="checkbox"/> ↑	<input checked="" type="checkbox"/> OFF												
<b>Erkennungsbereich / Detection area</b>													
<table border="1"> <tr><th colspan="2">Detection Area</th></tr> <tr><td>100 %</td><td></td></tr> <tr><td>50 %</td><td></td></tr> <tr><td colspan="2">Schalter / Switch 2</td></tr> <tr> <td><input checked="" type="checkbox"/> ON</td><td><input type="checkbox"/> ↓</td></tr> <tr> <td><input type="checkbox"/> ↑</td><td><input checked="" type="checkbox"/> OFF</td></tr> </table>	Detection Area		100 %		50 %		Schalter / Switch 2		<input checked="" type="checkbox"/> ON	<input type="checkbox"/> ↓	<input type="checkbox"/> ↑	<input checked="" type="checkbox"/> OFF	<p>Der Erkennungsbereich kann eingeschränkt werden. (ON = 100 % / OFF = 50 %)</p> <p>Detection area can be reduced. (ON = 100 % / OFF = 50 %)</p>
Detection Area													
100 %													
50 %													
Schalter / Switch 2													
<input checked="" type="checkbox"/> ON	<input type="checkbox"/> ↓												
<input type="checkbox"/> ↑	<input checked="" type="checkbox"/> OFF												
<b>Haltezeit / Hold time</b>													
<table border="1"> <tr><th colspan="2">Hold Time</th></tr> <tr><td>60 s</td><td></td></tr> <tr><td>180 s</td><td></td></tr> <tr><td colspan="2">Schalter / Switch 3</td></tr> <tr> <td><input checked="" type="checkbox"/> ON</td><td><input type="checkbox"/> ↓</td></tr> <tr> <td><input type="checkbox"/> ↑</td><td><input checked="" type="checkbox"/> OFF</td></tr> </table>	Hold Time		60 s		180 s		Schalter / Switch 3		<input checked="" type="checkbox"/> ON	<input type="checkbox"/> ↓	<input type="checkbox"/> ↑	<input checked="" type="checkbox"/> OFF	<p>Setzt die Zeit in der die Leuchte zu 100% leuchtet, nachdem eine Bewegung erkannt wurde. (ON = 60 s / OFF = 180 s)</p> <p>Set the time the lamp remains at 100% illumination after no motion has detected. (ON = 60 s / OFF = 180 s)</p>
Hold Time													
60 s													
180 s													
Schalter / Switch 3													
<input checked="" type="checkbox"/> ON	<input type="checkbox"/> ↓												
<input type="checkbox"/> ↑	<input checked="" type="checkbox"/> OFF												
<b>Tageslichtsensor / Daylight sensor</b>													
<table border="1"> <tr><th colspan="2">Daylight Sensor</th></tr> <tr><td>20 lux</td><td></td></tr> <tr><td>50 lux</td><td></td></tr> <tr><td colspan="2">Schalter / Switch 4</td></tr> <tr> <td><input checked="" type="checkbox"/> ON</td><td><input type="checkbox"/> ↓</td></tr> <tr> <td><input type="checkbox"/> ↑</td><td><input checked="" type="checkbox"/> OFF</td></tr> </table>	Daylight Sensor		20 lux		50 lux		Schalter / Switch 4		<input checked="" type="checkbox"/> ON	<input type="checkbox"/> ↓	<input type="checkbox"/> ↑	<input checked="" type="checkbox"/> OFF	<p>Der Sensor kann zusätzlich in abhängigkeit zum Tageslicht eingestellt werden. (ON = 20 lux / OFF = 50 lux)</p> <p>The sensor can additionally be set depending on the daylight. (ON = 20 lux / OFF = 50 lux)</p>
Daylight Sensor													
20 lux													
50 lux													
Schalter / Switch 4													
<input checked="" type="checkbox"/> ON	<input type="checkbox"/> ↓												
<input type="checkbox"/> ↑	<input checked="" type="checkbox"/> OFF												
<b>Bereitschaftshelligkeit / Waiting Brightness</b>													
<table border="1"> <tr><th colspan="2">Waiting Brightness</th></tr> <tr><td>10 %</td><td></td></tr> <tr><td>0 %</td><td></td></tr> <tr><td colspan="2">Schalter / Switch 5</td></tr> <tr> <td><input checked="" type="checkbox"/> ON</td><td><input type="checkbox"/> ↓</td></tr> <tr> <td><input type="checkbox"/> ↑</td><td><input checked="" type="checkbox"/> OFF</td></tr> </table>	Waiting Brightness		10 %		0 %		Schalter / Switch 5		<input checked="" type="checkbox"/> ON	<input type="checkbox"/> ↓	<input type="checkbox"/> ↑	<input checked="" type="checkbox"/> OFF	<p>Setzt die Helligkeit nach der Haltezeit, für die Dauer in der Korridor Funktion festgelegten Zeit. (ON = 10 % / OFF = 0 %)</p> <p>Sets the brightness after the hold time, for the duration specified in the corridor function. (ON = 10 % / OFF = 0 %)</p>
Waiting Brightness													
10 %													
0 %													
Schalter / Switch 5													
<input checked="" type="checkbox"/> ON	<input type="checkbox"/> ↓												
<input type="checkbox"/> ↑	<input checked="" type="checkbox"/> OFF												
<b>Korridor Funktion / Corridor function</b>													
<table border="1"> <tr><th colspan="2">Corridor Function</th></tr> <tr><td>10 min</td><td></td></tr> <tr><td>∞</td><td></td></tr> <tr><td colspan="2">Schalter / Switch 6</td></tr> <tr> <td><input checked="" type="checkbox"/> ON</td><td><input type="checkbox"/> ↓</td></tr> <tr> <td><input type="checkbox"/> ↑</td><td><input checked="" type="checkbox"/> OFF</td></tr> </table>	Corridor Function		10 min		∞		Schalter / Switch 6		<input checked="" type="checkbox"/> ON	<input type="checkbox"/> ↓	<input type="checkbox"/> ↑	<input checked="" type="checkbox"/> OFF	<p>Setzen Sie die Zeit in der die Leuchte gedimmt leuchtet bevor sie ausgeht. Bei „∞“ bleibt die Dimmung bis zur Bewegungserkennung. Bei „10 min“ geht die Leuchte nach Ablauf der Haltezeit + 10 min aus. <b>Achtung:</b> Im Modus Unendlich (∞) ist der Tageslichtsensor nicht aktiv. (ON = 10 min / OFF = ∞)</p> <p>Set the time the lamp remains a low light level before switch off. Set „∞“, the low light is maintained until motion is detected. Set „10 min“, the light will turn off after hold time + 10 min. <b>Note:</b> In infinity mode (∞) the daylight sensor is not active. (ON = 10 min / OFF = ∞)</p>
Corridor Function													
10 min													
∞													
Schalter / Switch 6													
<input checked="" type="checkbox"/> ON	<input type="checkbox"/> ↓												
<input type="checkbox"/> ↑	<input checked="" type="checkbox"/> OFF												