Art.-Nr. 975495

Profil
Trockenbau-Profil, Wandvoute EL-02-12, 2m, Weiß

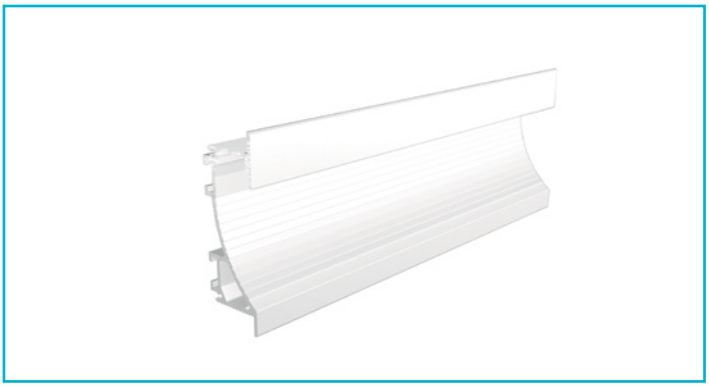

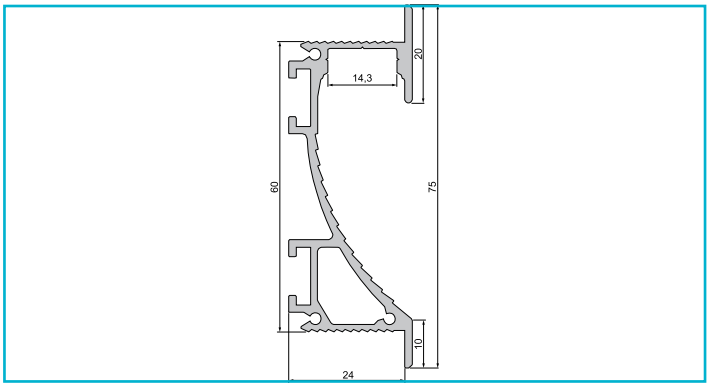

Besonderheiten

- für LED-Stripes bis 14 mm Breite

Gehäusematerial	Aluminium
Gehäusefarbe	Verkehrsweiß RAL 9016 || Weiß
Oberflächenstruktur	Matt, Pulverbeschichtet
Montageort	Innen, Außen
Wärmeleitfähigkeit	900 J/(kg*K)
Länge	2000 mm
Breite	25,5 mm
Höhe	75 mm
Artikelgewicht	1600 g
Garantie (Jahre)	5

Zubehör

978250	Endkappe P-EL-02-12 Set 2 Stk, Weiß, Kunststoff, Weiß
978251	Endkappe P-EL-02-12 Set 2 Stk, Grau, Kunststoff, Grau
978252	Endkappe P-EL-02-12 Set 2 Stk, Grau, Aluminium, Grau
983020	Abdeckung P-01-12, 1m, klar, PMMA, Transparent 95% Transmission, 1000 mm
983021	Abdeckung P-01-12, 2m, klar, PMMA, Transparent 95% Transmission, 2000 mm
983022	Abdeckung P-01-12, 1m, matt, PMMA, Teiltransparent 75% Transmission, 1000 mm
983023	Abdeckung P-01-12, 2m, matt, PMMA, Teiltransparent 75% Transmission, 2000 mm
983024	Abdeckung P-01-12, 1m, milchig, PMMA, Satiniert 40% Transmission, 1000 mm
983025	Abdeckung P-01-12, 2m, milchig, PMMA, Satiniert 40% Transmission, 2000 mm

Zubehör

930105	Montagekleber 310ml
930345	3M Doppelseitiges Klebeband 50000x8x0,2mm
930346	3M Doppelseitiges Klebeband 50000x10x0,2mm
930347	3M Doppelseitiges Klebeband 50000x12x0,2mm
987020	Universal Nutenstein / Längsverbinder Set 2 Stk, Aluminium, Silber
987040	Nutenstein mit Spannfedern Set 2 Stk, Aluminium, Silber